朝鮮日報
朝刊
本紙朝夕刊十面

# 人的調和見地에서 閣僚銓衡에慎重
## 今日中組閣完了는難望

【東京電話同盟】近衛公은 十九日의 重要國策會議에서 新內閣의 基本方針을 決定하엿스므로 二十日부터 드디어 組閣의 第二段工作에 들어가 新政治體制와 對應하여 所謂大物主義에 依치안코 近衛公이 抱懷하고잇는 政治方針을 具體化한다는 點에 重點을두고 行政的으로 練達堪能한 人物을 目標로 閣僚銓衡에 着手하엿는데 各方面의 情勢를 慎重히 打診하고 또 閣內의 人的調和의 見地로부터 抽速主義에 依치안코 極히 堅實한 方針下에 人選을 進行하고잇다 特히 內務大臣에 關하여는 新體制運動의 發展에 關하여 重大한 役割을 할것이므로 特히 慎重한 考慮를 하고 잇다 따라서 二十日中에 組閣工作이 完了될지 어떨지는 現在狀態로는 豫想이서지 안는 情勢이다

【東京電話同盟】近衛公은 二十日終日 荻窪私邸에서 午前十時十分 伊藤文吉男을 또午後三時五分 岸商工次官을 各各招致하여 財界各方面의 情勢及 今後의 豫想등에對하여 모든角度로 質問하고 …… 一方 …… 二十一日中에 組閣完了를 보기는 어려울모양이다

## 社說 近衛組閣의 特異性

一

近衛組閣은 方今 着着 進行中으로서 今夜中 或은 늦어도 明日午前中으로는 그完了를 보게되겟거니와 이번政變에잇서 前에 없는 여러가지 特異性이 잇섯든 以上으로 近衛組閣에는 破格의 新方法이 採擇되엇는데 …… 

二

近衛公이 大命을 拜受하자 …… 四相會談을 提唱하고 또이것을 斷行하여 帝國의 最大課題인 事變處理, 國防國家建設, 外交方針에 對하여 四氏의 完全한 意見一致를 보게된것은 近衛內閣自身의 …… 

三

어와가튼 組閣前의 四相會談이나 閣僚銓衡에잇서서 所謂巨物主義를 …… 

# 近衛公과의 一問一答

【東京電話同盟】近衛公은 二十日午後二時 記者團으로부터 …… 

問、今日中에 組閣完了의 可能性이잇는가
答、모르겟다
問、星野氏와 만낫는가
答、만나게되는데 ……

## 各宮殿下의 御勤勞作業

【東京電話同盟】女子學習院에서는 …… 

## 陸軍首腦協議

【東京電話同盟】陸軍에서는 二十日午前十時四十分부터 陸相官邸에서 畑陸相、東條中將、阿南次官、武藤軍務局長、河村、岩畔兩課長等 參集 ……

# 米政府當局失望
## 獨總統의 對英和平演說內容에

【紐育十九日發同盟】 …… 

# 勝利의 獨國會
## 橄欖樹로 裝飾된 戰死議員席

【伯林十九日發同盟】 …… 

## 英陸軍首腦異動

【倫敦十九日發同盟】 …… 

# 治外法權撤廢 米政府도 考慮

【華盛頓十九日發同盟】 …… 

## 웰스長官代理 聲明內容

【華盛頓十九日發同盟】 …… 

## 히總統演說에는 應答할것업다 英政界意見

【倫敦十九日發同盟】 …… 

# 寧波,루트制壓

【鎭海廿日發同盟】我海軍의杭州灣 …… 

## 艦隊報道部發表

【上海二十日發同盟】 …… 

# 鎭海에敵軍逆襲 我軍猛烈히反擊

【鎭海二十日發同盟】十八日鎭海를 占領한 …… 

## 兼任閣僚決定

【東京電話同盟】 …… 

## 民政黨聯合會 新政綱을一致可決

【東京電話同盟】民政黨은 二十日午後二時부터 本部에서 …… 町田總裁演說要旨 ……

## 青木氏入京

【東京電話同盟】 …… 

## 勅選議員四氏 研究會入會

## 安倍總監 安井氏訪問

# 岸次官,近衛公邸에 商相으로서入閣?

【東京電話同盟】岸商工次官은 二十日 …… 

## 日本新聞의論評 가氏近衛內閣評

# 日本과佛印間의 經濟的政治的提携肝要
## 佛印商農會議所書記長力說

【河內二十日發同盟】 …… 

## 大美晚報의 張董事被殺

【上海廿日發同盟】 …… 

## 陸鷲五臨爆擊

【北支〇〇基地二十日發同盟】 …… 

## 董市襲來의 敵二百을殲滅

【漢口二十日發同盟】 …… 

# 小麥配給統制規則 二十日부터實施

【東京電話同盟】 …… 

## 中小工業設備 既存設備活用

【東京電話同盟】 …… 

## 重要輸出入額 大藏省發表

【東京電話同盟】大藏省發表 七月中旬의 重要品內地輸出入額(單位千圓) …… 

## 產業部長會議 二十三四兩日開催

總督府에서는 …… 

## 辭令 十九日發令

……


# 便紙쓰는法
便紙는이러케쓰는것 대로所用되는應用自在 良書特選 割引特賣

# 式辭演說人事座談
雄辯은處世의秘訣 良書特選 割引特賣

# 珠算의自習熟練法
算盤의世上 良書特選 割引特賣

# 青年男女 結婚前後의知識
의寶典

# 法律의相談相對
法律은處世의護身器 辯護士不必要 良書特選 割引特賣

# 代書人不必要 證書·願屆쓰는法

# 內地人과가튼이름으로 改姓改名 이름을짓는法
姓名과運命의神秘的關係 姓名學과字劃字音의關係

晋州商工會議員當選謝禮
朴起用
清水合資會社
鄭泰驥
白季秀
間島佐七郎
韓又守
梁在榮
晋州合同印刷株式會社
金岡弘祐
株式會社姜汶鉉商店
晋州合資釀造會社
趙三世
北川戊三郎
鈴木卯之吉
崔斗廷
株式會社長尾商店
張斗南
合資會社三一商會
晋州建興株式會社
金柱錫

國家를爲해서도 一滴의영크라도 所重하게使用하십시오
아직 創氏하지안흔분에 急告
期限切迫 八月十日屆出締切
一柳誠男先生께 屆出前한번鑑定을
京城府御成町集會所
朝鮮中央創氏名相談所

# 國土計畫의素地로 市街地計畫令改正

## 委員會에서中央政府와折衝한改正案을逐條審議

### 늦어도十月中에는制令公布實施

대륙건설의 전진병참기지 조선을 고도국방국가(高度國防國家) 체제로 재편성하는 국토계획(國土計劃)은 ... 획을 설치하고 착착 연구하던 차 ... 기로 되어있거니와 조사연구한 계획하여 ... 국토계획의 ... [illegible]

## 劃期的改正案의立法骨子

현행법령 오십조가운데서 이십조를 고치는동기서 개정안의골자는 다음과같다

一、토기서지까지도때문에 개획실시에 지장이생기는일이 업도록하기위하여 시가지계획지구의 토지수용가격을 결정하는 ... 국가의 ...

一、신계획도시는 상업, 공업, 주택의 각지역을 완전히 전용지구(專用地區)로하고 ...

## 黑心의行商人 綻露되어被捉

## 京釜線依然不通

### 北行列車는京城驛에서特發

경부선 천안(天安) 소정리(小井里) 사이에 ... 대전역(大田驛)과 ... 수원역(水原驛) ... 남행열차는 ...

## 方面委員制度擴充 極貧者에活動促進

### 物心兩面으로生活도調査

경기도에서는 방면위원제도(方面委員制度)를 확충강화하고 ... 경성(京城) 인천(仁川) 개성(開城)외에 수원(水原) 평택(平澤) 안성(安城) 이천(利川) ... 부천군소사 ... 의 각읍면을 ...

## 資金統制犯則者 今後로는嚴罰

### 財務當局嫌疑者內査

총독부에서는 자금통제를하기위 자금조정법(資金調整法)을 제정 ... 하여 총동원법(總動員法)에의한 ... 하고 ... 국가사업 ... 대하여 국법대로 ...

### 漢江水位

(二十日午後十一時現在)

▲人道橋 八米八〇
▲廣川 一〇米
▲加平 六米五五

雜遝한京城驛 (위쪽은 歸鄕하는 學生部隊) 간은 ...

### 南行學生"스톱"

이십일부터 부내각중등학교는 시험하기방학을 하였으므로 ...

### 日曜講話

◇京城第一禮拜堂 午前十一時 洪澤浩 氏 ... 午後八時

# 數千觀衆歡呼속에 비를무릅쓰고力戰

## 第一回 全朝鮮 都市對抗씨름大會開幕

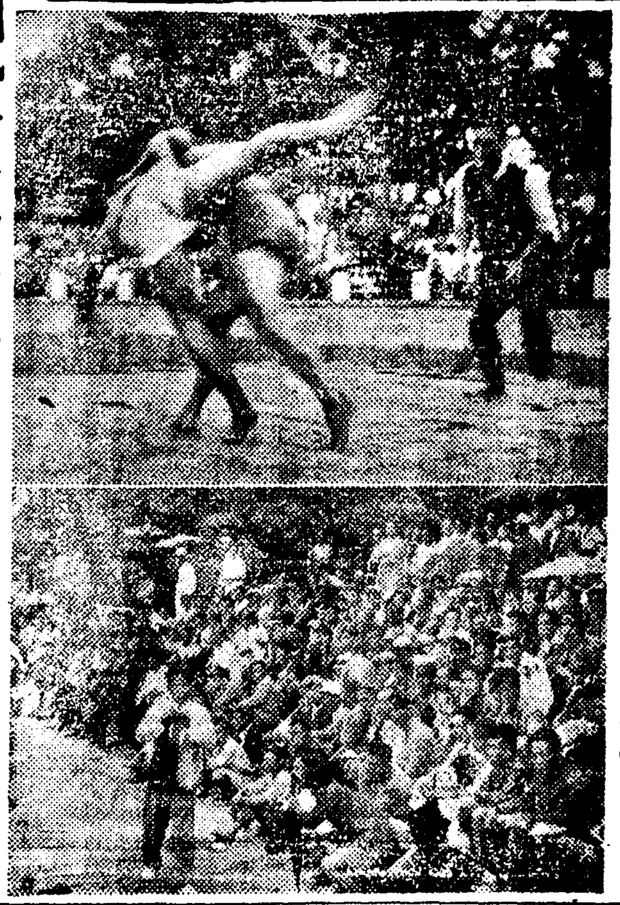

조선 중앙도관 후원회에서 삼십천 어라고한다 ...

【中等部】
▲第一回戰
【大東】1…4【大東】
金鐘鏞1…2鄭秉洙
...

◇中等部選拔戰
▲第一回戰
...

今日
第一回 全朝鮮 都市對抗씨름大會
廿一、二兩日午后二時 雨天不拘코 京運서開場
主催 朝鮮中央力道館後援會
後援 朝鮮日報社

## 端川開發을目標로 市街地計畫促進

### 大端川建設期成會員入京陳情

## 道內各工場의 勞務主任懇談會開催

경기도에서는 도내에서 종업원 ... 노무주임 ...

# 全朝鮮卓球選手權 李、金(好壽敎)組制霸

### 單式에李丁浩孃優勝

### 朝鮮軍과對戰 米國布哇招聘拳鬪

### 九月下旬京運서擧行

## 電話交換의實況

### 加入者와家族에게三日間開放

### 黃乙秀君 푸로界에專力

### 中央校內一學期 柔道昇段進級者

◇一般選拔
◇一般選拔의씨름部

### 元山、早慶送別送球 早稻田軍이勝利

### 東京學生蹴球快捷 對全元山戰에

### 元山、新上에서快勝

### 新興製藥籠球部

### 平壤서夏季合宿

## 全國中等野球 第一次中鮮豫選

### 廿一日부터京運서

月經 ... 中將本家

小兒科・內科 醫學博士 朴容來 廣重醫院 (入院設備)

各藥案內 一陽氣不足 大補丸 / 脚氣 肋膜炎 淸痰丸 / 淋疾 五淋丸 / 梅毒 落梅丸 / 婦人病 五香丸 / 中風 風痰丸 / 半身不隨 白龍丸 / 子宮病 帶下症 淸帶丸 / 癩病 東都製藥合資會社

山口樂器店鍾路支店 星進代無第次求請錄型

紳士 洋靴 男女 校靴 平安製革社洋靴部

治淋特效
科學戰時代！
治淋 化學療法의勝利
現代는 科學戰時代이다。나날이發達하여가는 科學의힘이 얼마나偉大한것인가는 이번戰爭이 如實히證明하야주엇다。科學戰은 이제야말로 戰爭뿐만아니라 産業・醫學等 多方面에亘하야 展開되여 從前의 모-든方法과 手段에 一大革命을 이르키고잇다。
治淋特效藥チーユーサイド는 實로現代科學戰의 驚異的新藥으로서 ... 
包裝 24錠 (全國有名藥店販賣)
株式會社 柳韓洋行 京城・大連・米國・奉天・臺北
效果本位
藥劑變換療法
新治淋藥 チーユーサイド G-U-CIDE

# 中部版

## 木浦感化院 七月부터增員

【木浦】목포감화원(木浦感化院)에서는 수용인원도계획 사업으로 [illegible] 가을까지에 백명증원키로하고 제일착으로 우선 [illegible]까지에 십오명을 수용할예정이었는데 [illegible] 지연되어 칠월까지에 십오명을 수용케하고 시월까지에는 [illegible] 수용하기로되었다 또 기허중하나이던 수조선(水朝鮮)는 하합(荷合)조선조에서 건조키로 예정이라한다

## 長霖으로收穫期노처 江華島春麥大減收

### 대가골삭고이삭이썩어저서

【江華】강화군농회에서는 작년 하면 강수의 범람으로 문자지 하여 그제방은 결궤되고말아농 의안에대책과 식량증산의목표로 가는 경작하면 결국하고 회하 산지내는 일지에 몰바다로 변 작주내군내각농가에 보리경작을 여 타지도 마음을 못노런바닥 하여 모두가 맥수에 잠기게되 철서이장려한결과로 가을보리의 국에서는 이 수마를 벗지못하 어다하은 기보하였거니와 임진 수확은 예정보다 만오수확을하였 오년전에 총중비 얼마오천원을 면(臨津面)에서는 그후시 제방 스나 봄보리는 유월이십삼일이 드려 문자제방공사를하여 일반 을 복구코저 위원회를 조직하 후 기일이십일까지 오래동안의 지민은 마음을 노코 지내오다 고 요사히 주야로 제방수리공 장마그 봄보리의 취기를[illegible]일 가 지난번 사일간 홍수로 인 사에 분망중이다 반농가에서는 서옥이 근심중이 던가 날이흑고 쯧양이나려쪼이 기시작하야 저진보리가 마를사 이도없이 대는싹삭고 이삭이썩 어 낭패가되어 수확내여지가업게 되어 그수확정도는 상상이상으 로 감수되었다.

### 이리표學會豫想

【木浦】추자도(楸子島)제주도 (濟州島)연안에 "미리꼬"어업은 떼에는 조어업개시하게되는 데 금년은조업지기어군이 희유 하는모양으로도 방금어선은 대 기중이며 달부터 조업할예정이라 한다 지금형세로보아 금년은상 당한흉어을 예상하고있다한다

## 장마에나무못사 細窮民이큰困難

【江華】지난달이십오일경부터 내리기시작한비가 그동안개인날을 별로보지못한채 폭주에놋지를거 듭하여 장마에수해를보는것은만 일이 공통한사정이지만 그중에 도 곤난이심한것은 세궁민층으로 하루하루를벌어먹을것과 땔나무 를사서 살어오다가 금번장마로 말미암아 종래조은날부터 땔리 들어오던나무장사들이 전혀들어 오지를않어 나무를살래야살수업 는형편으로 심한경우에는 수를 (?)로 판명되었는바 원인은 사다가 소금을 발후지는집이만 수업스나 자살인듯하다

## 青年이鐵道自殺

【素砂】지난십칠일 인천으로향 하는 열차가 오천영시 십이분 에 소사역을 출발하여약이십메 돌되는 철도길목에서 이십세가 량되는 남자가 치여즉사하였는 데 소사주재소에서 신원을조사 한바의정에서는 임덕용(任德鏞) [illegible]

## 決潰된汶山堤防 復舊工事進行

【汶山】파주군문산(坡州郡汶山) 은 군내제일의 중요지역으로통 인천(仁川) 강화도(江華島) 한 강 연평도(延坪島)각지와 해산 물기타 곡물의 운수거래가 빈 번하는데 다만 임진강상류의지 점에있서 매년여름 장마철을당 하면

## 夏節寵兒氷菓子 먹고나면腹痛泄瀉

### 開城署에서嚴重取締方針

【開城】날세가 점점무더워짐에 히늘어가고있다 그러치안어도전 염다는 경지에서 엄중한취체를 따라 이전(二錢)이면 시원한단 염병이 창궐하는장마두라 이질 하러라는데 여가지 복잡설사가 맛을 맛볼수잇는께어름과자"가 (赤痢)병균을 예방코저게성서에 나는뭐이든 설탕대신『사카링』 요즘 어린이들에게 인끼를독점 서는천결 또는전병(傳病)호구조 을 사용하는때문으로 만일이런 하여날개가 돗친듯 잘팔니는데 사들하는이때 자라는아동의건강 사실이들어나면 단연 영업메지 이것을사먹은 아동중에는 복통 과생명을상케하는 빙과자를그대 를 시킬방침이라한다 설사를실하하고 알는수가 상당 로제조판매는록바이엄할수는도저히

池塘에서滌暑……(寫眞)

## 綿布配給除外로 裁縫業者에打擊

### 坡州郡業者들當局善處를要望

【汶山】경기도에서 막곡, 서양 목등의 면직물을 배급하게되엇 스므로 전번파주군(坡州郡)에서 는 파주경찰서와협의하여 문산 에다 포목상조합을 새로조직하 고 군내의면직물 배급은 전표 제로하여 지난유월하순경 부터 일제히 배급중인데 그종류는여 러가지며 매인당 세마(三碼)씩 배당하게되엿바 그중에 일반재봉 업자에게는 배급하던 면직물을 전여주지안허 재료를엇지못하여 일을못하는그들은 파주군에다재 봉가공업자들에게도 배급을 시 켜서 생활을하게해달라고 진정 하여 그취지를 잘알고잇스나 이떼거아무소식이업서 각재봉가 구매표를 주도록요망한다고한다 장은 옷을두지부러이며 일반은 옷을여덟지부러 공개키로되엿다 가엽다고한다

## 今日公演

### 미도리會舞踊

【仁川】본사인천지국후원으로연 명의 조선어신문총국은 지난십 일인천미도리회의 제일회신작 발표회는 또디어 오는날부 회의실에서 모이어 일용품상조 더 밤까지 주야이회에 걸처서 공연케되엿다 이에벌서부터 각 방면의인기가 비등하고잇 으로는 인천부내에 단연가성요

## 日用品商組合結成

### 仁川五十餘名業者들이

【仁川】인천부내에 잇는오십여 명의 조선어일용품상인은 지난십 길(吉)씨가 선정되엿다그리 고 부조합장은 인천상공회의소 매상조합장인고성인(高成仁)씨로 결정하고 각사여관등으로 결정한 후 동여관지에 폐회하엿다

## 貞芝學院長權泰源氏 幼稚園을또創設

### 感激한洞民의賛助도還至

【開城】오래동안 정화여학교(貞和女學校)에서 교편을 잡고잇던 권태원(權泰源)씨는 육영사업을 위하야 [illegible] 가고잇는데 [illegible] 치게다는 정화학교의 그학교를 사직하고 [illegible] 이번 [illegible] 마을에 다시 유치원을 경영하고저 [illegible] 이가통 노력과 파여 [illegible] 이어 여명의 유생을 내엿 [illegible]

## 長霖뒤와江華에 百日咳가得勢

【江華】지리한장마가거치고 트 거운 볕이나리쪼이기 시작하여 오래가리에면 [illegible] 로 부내에서 이러한 [illegible] 정신이 산불학을 [illegible] 니 백일해(百日咳)가 성행하여 아 직것 장마에서 쇠약한몸이 회 복되기도전에 [illegible] 나어 린 아이들은 [illegible] 걸린아이가 [illegible] 권한약방에는 약기걸러오는사람 이 장사진을 지어놓어서고 의 사들은 왕진가기에 눈코뜰새이 가없다고한다

## 苗출훔쳣다고 亂打致死

【新泰仁】지난십팔일 오후구 시에 살인사건이 발생되었다는 급보를 듣은 정읍경찰서에서는 사법계형사와 인접한 면주재소 원을 총동원시켜 범인체포에신 력하던중 십팔일에 범인이 태 천면내에 잇다는것을 탐사한과 동시에 서원기송신씨와 교본씨 두부장을 선두로 주재소원 경 방단원들이 태천면일대를 포위 하고엄경중 우덕이 도피장에서 범인을 무난이체포하여 본서에 서 엄중취조중이라는데 자세한 내용을듣건데 가해범인은 정읍 군이평면창전리(井邑郡梨坪面倉 田里)에 거주하는동인 김영석(金 榮石)(?)이라는자로 범행당일오 후팔시경 동네입구에잇는 자 기모시자리를보러갔던바 어떤자 가 모시자리에서모를도적하고잇 스므로 손에들엇던 쇠꽁치로 한번에 쥐여질은것이 등에서가 슴으로 막창이나서 즉사한것이 라는데 이자는 무서운생각이나 서 이리저리 피해다니다가 도 디어 체포되엇다는바 피해사 는 범인과한마을에 사는송봉난 (宋鳳蘭)(?)이라는사람으로 떠 인은 목하엄중취조중 불일간송국 하리라고한다

## 公定價無視한商人 仁川府內에四十餘名

### 摘發되는대로모두嚴罰

【仁川】인천서 경제계에서는 요 즈음일가쳐 게원들이 감상점에 대하여 가격(價格)표시정업는상 인은 폭리를목적으로하는 상인 으로여기고 걸리는대로 엄중한 처벌을하고잇는데 지난십칠일에 도 부내각상점에서 상품에 가 격표지를 부치지안코 상품의공 정가격이나 구, 일람가격을 초 과시켜서 폭리를취한상인 사십 여명을 적발하고 지난십구일아 침에 모다 소환하여 시말서를 받고 두번재범을 당한상인 에게는 과료처분을나리엇다 상리(象砂里)이(李桂頃)(?)이란 소부가 지난 에 부내에서 수사원이 들어와라 이 십사일에 경성갓다오라고 집을 종록별로보면 중년여자와 잡부가 나가서는 도라오지를안허 십칠 수의이고 그나머지가소부들인데 일에 인천서에 이여자를 차저 소부들의 증가원인을 조사한바 에 의하면 대부분이 조흔돈을하 여 남편에대한 애정이업고 허 영심에들떠서 집을나가는이들이 라한다

## 엽집少婦의 出家者激增

【仁川】인천서에서는 요즘소부 들의 무단출가로저 수사원이매 일취급되고잇다 부천군 소사면

## 夏休中勤勞奉仕

### 仁川府內各中小學生들이

【仁川】인천부내의 각소학교에 서는 이십일일에 일제히 여름 방학을 하게되엇다 이방학을이 용하여 부내각소학교와 중등학 교에서는 이십일일부터 팔월십 삼일까지 부내각처에 땀의봉사 대로 총동원하여 전지하에 그 총후 국민의 심신단련을 시커 서 여세국민을 만들리라한다

## 라디오體操

### 仁川府에서도實施

【仁川】인천부에서는 삼천만부 민의 건전한봄을 만들고저이십 일일부터 팔월이십일까지 오전 여섯시에 인천신사 광장과이천 여명장부내각 공사립초중등학교 정동에서 전기장소에서 강화운 공에사는 주민들에 그시간전에 회장에모이어 라디오체조를 하 게되엇슴으로 일반은다수 참석 하기를 바란다고한다

## 黑雪糖千百餘袋

### 木浦稅關內에到着

【木浦】지난십사일에 목포부두 에 후사랑호(?)입항이싯사"號" 가 목포세관내로 도착하엿다한 다 대금은 약삼만이천원가량이 라는데 이사탕은 목포변호사박 찬일(朴燦一)씨의 소유사탕사

세(稅金)을일으키엿다 목포세무서 에서는 요즘부내숙교리일대에서 조선탁주를 밀조한다는 소문을 듣자 지난십일에 간세과원을 총동원시켜 숙교리일대를 일제 히가택수사를하엿섯는데 파여여 섯건을적거하엿다 그중에는[illegible]

건에 면면되어 연혁케사탕이라 한다 듯는바에 의한즉 이사탕 은 목포사랑배급상인에게 장차 배급케되리라고하는데 배급케된 다면 기근중에잇는 목포사탕도 다소완화케되리라고 만지된다

## 京畿道警察部異動

警察部衛生課勤務 高橋喜多男
道巡查部長 任道警部 
命東大門署勤務 鐵路警察勤務 道警部 山根萬吉
道警部補 東大門署勤務 
命鐵路警察勤務 道警部 東源二
任道警部 
補利川署長 利川署長 道警部 赤井[illegible]
依願免本官

## 新泰仁地方에 麥類共販開始

【新泰仁】정부지태인에서도 지 난십일일부터 금년산나맥과대맥 에대한공동판매를 정읍군농회에 서 실시하게되엿는데 판매장소 는신태인농창고 구 태인(泰仁)은 정읍(井邑)이라 난바 판매가격은 다음과갓다

| | | |
|---|---|---|
| 裸麥一等(叺付九十一斤入) | 同 | 大麥九十九錢 |
| 同 二等(同) | 同 | 二等(同) |
| 同 三等(同) | 十一圓五十九錢 | 大麥八十五錢 |
| 大麥一等(叺付七十一斤入) | 十一圓四十七錢 | |
| | 十一圓二十五錢 | |
| 七圓 〇七錢 | | |

래인공판가격과 질보공판가격 은 신태인에비하여 태인까지의운임(運賃) 만공제한것이라는데 래인가격은 신태인가격에서 한가마니에 십 구전의운임을 공제하고 정보는 한가마니에 삼십오전만 인하된 가격이라하며 누구든지 매매하 여도매가(賣價)도 이제부터는농 민들에게 판매하게되엿다 시간 은매일오전팔시부터 오후사시까 지라고한다

## 密造酒檢擧

【木浦】목포부내에서 대규모의 주류밀조가 발견되어 일대『센 사이(?)』(朴?)씨의 소의홋사장사 하기를 바란다고한다

## 쌀되질을嚴重監視

### 仁川署서消費者들의要望으로

【仁川】요즘 인천부내의 셔량 배급에 대하여는 누보한바와가치 정교제 실시이후로 어느정도까 지 매우 원활한상태이다 그 러나 일부상인에게서 되질을 어 섬하여 공정가격 말이자꾸 불친을 하고 배급으로 되질을 하는 만큼 소비자측에서는 손해가 적지안타고 [illegible] 당국에서 부내쌀장사에 대한 되질을 엄중히 감시하여 소비자들 [illegible]

主婦之友 八月號 大評判 忽ち發賣

カード式 新案附錄
世界一流の 家庭雜誌

スタイルブック 婦人子供ブラウスとスカートの作方
日本洋裁界の三大權威 杉野芳子・田中千代・エドガース三先生創案
シャツよりも簡單に作れて洋服よりも經濟的
①ミシンいらず手縫で簡單に作れます ②スタイルを見たゞけですぐ作れる ③洋服代りで浴衣よりも上品で凉しい ④上下別々だから洗濯が何よりも便利 ⑤上下が別々の布地で作れて經濟第一 ⑥和服の布地が更生できて經濟的です ⑦誰方でもぴつたり似合ひ着心地よい ⑨夏だけでなく一年中着られる新型集 ⑩三大デザイナー苦心考案の最新型集 ⑪可愛らしいお子様用は特に豐富です
▲和服更生した經濟な新型 ▲エプロンスカートの作り方 ▲夏の赤ちやんの作り方 ▲上可愛い男女兒用の新型 ▲女學生用流行の新型 ▲婦人用經濟的な新型 ▲作り方と型紙一切附

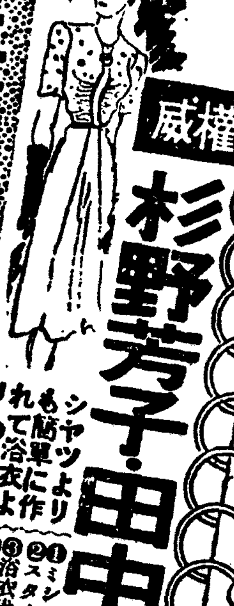

二大誌上講習
新式洋裁の獨習法
和洋野菜料理五種
文化服裝學院教授 原田茂子先生指導
全然洋裁の知識のない方でもこれさへ見れば、用布も自分で裁斷できるやうに出來ます。子供の可愛らしい服から、大人の若々しい服まで、一通り作れる新型が出來ます。
(評判附錄) 八月のお惣菜カレンダー
附錄以上に充實した大特輯、夏野菜の持味を生かした美味しい料理集▲茄子の美味しい料理集▲トマトの新鮮な料理集▲胡瓜の經濟料理集▲南瓜の美味しい料理集▲キャベツの新しい料理集▲隱元の美味しい料理集▲ピーマンの珍しい料理集▲其他一切の料理

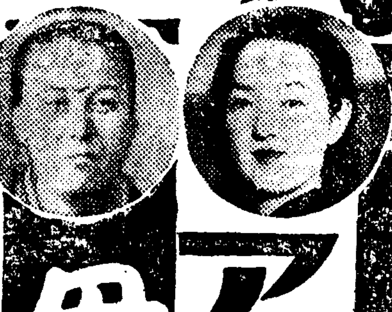

アルプスの思ひ出 東本願寺裏方 大谷智子
數百萬信徒に仰がれる東本願寺法主裏方が特別御寄稿の香氣高き淸々しき夏山の思出。
母・奥村五百子の苦闘の生涯
奥村五百子女史の次女山田光子樣が、母奥村女史に從つて君國のために東奔西走つぶさに辛酸を嘗め遂に愛國婦人會を創設されるまで、今までどこにも發表されぬ涙の秘話

懸賞募集 靖國神社の歌 靖國の遺兒表彰
【締切いよ〳〵八月五日です】一等總理大臣賞(一千圓)。詳細の規定は八月號參照のうへ早く御應募ください。
【締切八月十日】軍事保護院、陸軍省、海軍省、文部省、軍人援護會後援。詳細は八月號を參照のこと。
締切迫る

涙曲の女王天中軒雲月母子二代の出世哀話
藝道と家庭の二筋道を踏み分けて涙の苦心物語
海の冒險と怪奇を語る船長さんの座談會
捕鯨船や世界航路の船長が語る秘話公開
兩眼兩手を失つた傷兵の妻の感激美談(山口季信)
不具の良人に仕へて涙の二十五年間、傷兵の妻が戰く大評判の感激實話
▲明朗當世花嫁人情學…(第一講) 下村海南
▲英獨の取組みと日米・下村海南
▲日焦を治す野菜の美肌料の作方
▲夏でも失敗させぬ離乳の新秘訣
不安のある生活・石川武美
食料品の自給自足の實驗
讀めば力がわくと大評判の體驗實話 野菜の家庭菜園 主婦之友の實驗

生活の簡易化に成功した實驗
結婚、住居、食事、交際の各方面での成功の體驗集
インテリ婦人向の有利な新内職
月收二百圓にもなる模樣描き、月收三十圓の小學生の復習の公開
肺病の健康食療法の獻立發表
初期、重症期、恢復期に適した獻立と分量を懇切に指導
胃腸病を家庭で全治した體驗
尾板博士、鵜澤香川矢島、博士等が胃腸病の療法を發表
悲劇小説 結婚指輪 小島政二郎
新しい時代の女性心を描いて讀む人を感動させる!
青春小説 曉の合唱 石坂洋次郎
社會小説 太陽先生 獅子文六
情感小説 未亡人 吉屋信子
感動小説 白衣の天使 鈴木彦次郎
讀切小説 統制夫人 宇井無愁

本誌特派 漢水戰線從軍記 棟田博
『分隊長の手記』の著者熱涙報告
名著『分隊長の手記』の著者が重慶攻略第一線から血涙もて訴へる感激報告。強いばかりが日本の兵隊でない、この血、この涙!百三十度の炎熱下歴史的官昌一番乘り入城記。涙なくして讀めぬ感激

現地報告 野戰病院 大嶽康子
女宣撫班長の手記 中島成子
名著『病院船』を凌ぐ大反響!南支派遣軍所屬大嶽看護婦の血涙報告。家を忘れ青春を忘れ、若き白衣の天使の胸にたぎる紅き愛國の血潮!
幸天鐵路總局特業督氏夫人で四人の子の母ながら、單身匪賊の奥地深く潜入して正義日本に歸順を說く鬼神も泣かん決死の宣撫行初めて發表

急告 用紙制限のため切れませぬ。お求めはお早めにおすすめください。
別冊附錄つき 六十錢 送料三錢
東京・神田 振替東京一八〇 主婦之友社
(半年分三圓八十錢 一年分七圓五十錢)

# 學藝

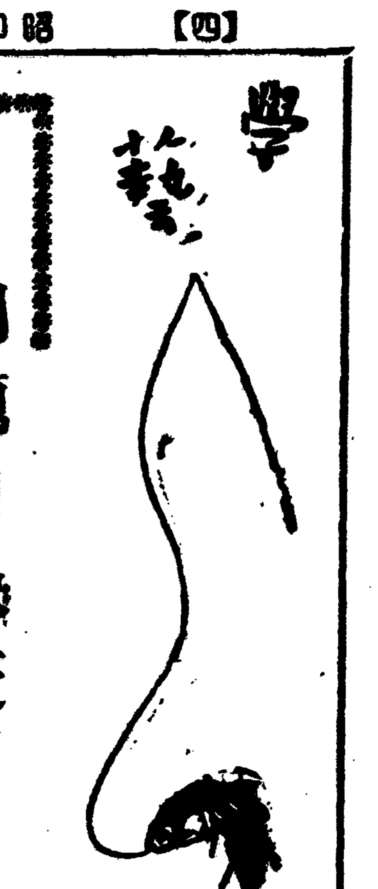

## 問題의 缺乏 ⑤

李源朝

### 創作月評

[illegible]氏의「[illegible]」―文章―는 오래간만에 읽는 氏의 作品이고 또 題目이 興味를 惹起하는데 왔기에 미리부터 興味를 가지고 읽었다。 그런데 이 作品에는 세사람의 人物―나와 沈玄과 智輪氏―를 中心으로 해서 별다른 事件이라고는 없으나 세사람의 生活態度가 一脈이 通하는듯하면서도 또 서로 乖離되는데서 흥겨져나는 雰圍氣를 그린것으로서 相當히

(效果)를 거두운 作品이다。 [illegible] 現代 "인테리"와 가치보는 것은 理論上으로 別個問題로 하고라도 세사람의 人物들이

만큼 鮮明하게 그리고 거기서 떠오르는 氣分이나 空氣가 항상 晴淡하게 그려지면서도 조끔도 誇張이나 無理가 없지 한篇의 佳作을 이루었다 다만 눈에 거슬리는것은 用語의 어색한데가 한두군데 없지 안흔데 가령「내에게」가튼말은 兪南天氏作品에도 잇스나 우리가「내한테」나「내게」나 하는 말은 쓰지마는「내에게」란 말은 쓰지안는만큼 매우 어색했다 이 作家가 오랜 沈默에서 이만큼 進境이 잇섯다는것은 저윽히 慶賀할 일이다。

鄭人澤氏의「業苦」―文章―는 小品이다 이 作品 亦是 어디선가 대일만한데가 없지 그저 지내처야할 程度이다 이 박게 玄卿駿氏의「流民」은 未完이고 李泰俊氏의「밤길」은 承前인데 前回分을 못읽엇기에 [illegible]햇다。

그런데 이러케해서 나는 이달 作品을 다 읽엇다 그러나 다 읽고나서 한번 다시 돌이켜 생각해보면 그 장에는

(佳作) 이라고 할 만한것도 잇고 [illegible]作이

라고 할수밖에 없는 作品도 잇다 그와 同時에 내 [illegible]이라 [illegible] 또 어느것은 正鵠을 떠난것도 잇슬것이고 [illegible] 것도 잇슬것이다。

그러나 어느 作品을 評할때 나는 무엇을 했는가 처음부터 못지 나는 作品에만 따라다녓다。 그러므로 主로 내 批評의 觀點은 技術的方面이엇다。 이러한 態度를 어떤사람은 親切하다고 할런지 모르지마는 또 어떤사람은 어쭙잔흔일이라고 할런지도 모른다。 그러나 나는 이러한 是非를 떠나서 내대로 한개의 實驗이라고 할까 [illegible] 自己일에 對해서 아무런 意見을 發見할 수 업는것은 나는 언제나 主張하는바이지마는 評家란 언제든지 作品가운데서 한개의 時代的 問題를 抽出해가지고 그것을 進步的인 方向으로 牽制시키는 그러한

(領導)的 [illegible]지 안흐면 안된다고 생각하는바이나 나는 이 作品評에서도 또 이 일을 하지 못햇다。 이것은 첫째 내 自身이 [illegible] 그러나 만약 내 自身이 생각하는 時代的 進步的 [illegible]든지 또는 그러한 方向을 가지고 더러 노코 作品에 臨한다 하면 그것은 또「도그마」가 되고 만다。

그러므로 作品을 따라다니면서 혹시나 그러한 傾向을 [illegible]한 作品이 업는가하고 차저보앗다―그러나 이달에 나온 十餘篇의 作品가운데서 肯定的 面이거나 否定的 面이거나 그래도 時代的 關心이 제일 濃厚하게 나타난 作品은 崔仁俊氏의「[illegible]」이엇다 [illegible]

(問題) [illegible]

[illegible] 어려워 [illegible] 作品은 아니다 그러나 [illegible] —完—

## 語學隨筆 목의 問題

片石村

★封建時代에게서 목이가 진 어마어마한 말의 하나는 아마 "목이 다라난다" "라는 말일이다。 領主나 城主의눈조리를 한번 잘못 마주치면 [illegible]

[illegible] 現實의 問題도 切迫해오다。 그러기에 그들은 [illegible] 목덜미에 차는 [illegible] 聯想이 어지는 "목이 다라난다" "或은" "그 목이 부러잇는게 성가신가 보다!" 하는 [illegible]

★그러나 現代人은 이런 말은 반드시 목덜미에 대한 어떤 感觸의 [illegible]을 가지고는 쓰지 안는다。 다만 [illegible] 보다 못지안흔 [illegible] 聯想을 가지고 말하는것만은 事實이다。

☆현대의 "목"은 中世의 "목"과 달라 [illegible] 耳目이 注意하는 [illegible] 어다。 中世의 [illegible] 한번 잃어버릴가보아 [illegible] "목"을 지금은 그리 重하게 여기지 안는듯도하다。

## 八等雜文 (二)

吳章煥

[illegible]

## 漢詩募集

滄東考選

題 螢火

押 微韻

期限 八月十五日

## 當選漢詩

滄東考選

### 祈雨 二等之一

智壯煥

清晨牲酒設壇邊

齊沐祈來上帝前

但願須臾施惠澤

永消災異用康年

營農勤慢雖由我

調化陰陽職在天

言未及終甘雨下

信知靈感果昭然

[illegible]

## 新刊紹介

▲姓氏論考 附 [illegible] 家族法規 [illegible] 京城府 [illegible] 東光堂書店 定價一圓五十錢 送料六錢

▲朝鮮行政 七月號 發行所 京城府太平通二丁目 [illegible] 帝國地方行政學會 朝鮮本部 振替京城三〇二番 定價五十錢 送料二錢

▲朝鮮[illegible] 七月號 發行所 京城府古市町一四 朝鮮[illegible]社 振替京城二一七八番 定價八十錢 送料二錢

# 남자 여름양복을 시원하게 만들려면

## 겨드랑에 구멍을 뚤르세요

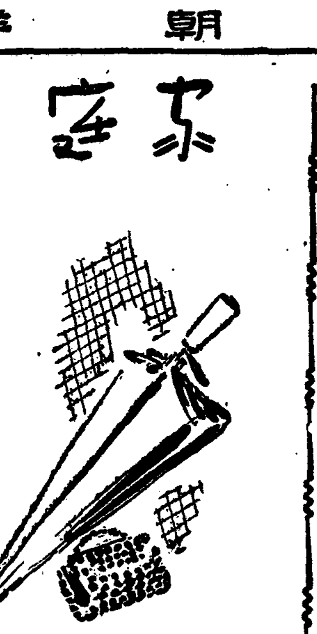

▲여름에 사내양반들이 더웁다고 의복을 간단하게 입을려도 점잔은경우에는 별수업지『세비로』에『네타이』매는 풍습을 깨트릴수는 업습니다。 여기서 어떠커면 종래의 그 모양대로 서늘하게 할수가 잇슬까 고려해보고 소개하기로 합니다。

★겨드랑밋 대체로 제일 더운곳이 바람이 통하지 못하는 경우입니다。 바람만 통하면 땀이 발산을 해서 시원할것입니다。 여기서 먼저 생각키우는 점은 겨드랑미테 환기(換氣)방법입니다。 제일 간단한 방법은 눈에 띄이지 안흘 정도로 겨드랑미테 비둘기 눈만큼씩하게 구녁을 여러개 뚤는것입니다。 웃저고리이면 한두개 뚤코 가른 재킷보단 단추구녁 만들듯 얼거노흐면 그러케 보기숭한것이 아닙니다。

★와이샤쓰 『와이샤쓰』도 마찬가지로 구녁을 다섯줌 내어노흐면 상당히 서늘합니다。 한가지 방법은 소매달대에 다 꾸며버리지말고 솔기를 조금 터노흘것입니다。 터진것은 대체로 한자가량이면 적당합니다 웃저고리는 이런방법으로『와이샤쓰』에도 구녁을 만들면 전차에 매여달려도 보기에 숭하지 안습니다。

★목 겨드랑밋 다음으로 더운곳은 목이니 여름에는『와이샤쓰』『카라ー』『차이즈』를 매끄럽게 잡고『네타이』로 잇스면 조습니다

★쓰봉 다음으로『쓰봉』입니다『쓰봉』에는 어디다 환기장치를 하는것이 적당한가 하면 양편『포켓트』뒤쪽입니다 즉 안으로 가까운데 구녁을 내어노흐면 걸을때에 공기가 들어가서 퍽 시원할것입니다

『쓰봉』이든지『와이샤쓰』든지 단추구녁처럼 만드는것도 조코나 자수에 재주가 잇는분은 얼마든지 모양조케 만들수가 잇습니다 그러하면 좀더 효과적일것입니다

# 더운때 나기쉬운 부인병은 무엇무엇?

## 웬만한것이면 가정치료로 되닛가

부인들의 병을 자게 줄면 조[illegible]하다는것은 의정상식으로 누구든지 잘알고 잇습니다。 그래서 겨울에는 [illegible] 여름이 되면 오히려 병을 막구 [illegible] 분이 만습니다。 이러한 관계로 요즘 무렵은 부인병환자가 늘기쉬운 시기입니다。

(요즘) 은 세균도 만히 번식하기 쉬운때니까 [illegible] 자칫하면 방광(膀胱)가 [illegible] 급성내막염(急性內膜炎)등을 일으키기 쉽습니다。 월경대의 서생을 조심치 안흐면 그도 큰 부인병의 원인이 됩니다。

(월경) 때에는 목욕을 할수 업스니까 붕산수(硼酸水)로 외음을 닥는다든지 속옷을 매일 가라입고 몸을 깨끗하게 할것입니다。 특히 분비물이 만흔분은 더욱 [illegible] 주의하실 [illegible]

# 享樂禁令에 대답한다 ②

어제는 가정의 안해로 여자의 입장에서 박경이(朴慶姬)여사의 말슴을 소개했습니다。 오늘은 만선하독자의 절찬을 받는 보지의 청춘무성(靑春茂盛)의 작자이신 이태준(李泰俊)씨께서 남성, 남편의 입장에서 세상의 안해에게『안해여 먼저 그대들은 애정의 여인으로 군림하라』 이러케 말슴하십니다。 따라서 어째서 남편들 다른 여자에게 빼기게 되나? 남편들의 심리는 안해가 채느끼지 못한 단순한 곳에서 [illegible]의 전향을 한다고요。 안해는 먼저 적은 범에 최대의 관심을 하시고 다시 내가정과 나에게 대한 반성할 기회다 생각합니다。 그러고 늘 신혼시대나 연애시대와 가튼 신선한 감정을 가지시면 합니다。

## 남성의 입장에서

李泰俊氏 談

### 먼저 애정의 여인이 되라!

#### "스윗트·홈"을 만들려면

#### "안해의 생명"은 "영원한 매력"

▲…사치품이 업서지고 개데다는것은 여러분 안해되신 요리집가게의 분들의 무엇보다 기쁨이라 아니할수 업습니다。

▲…그러나 이 기회를 오히려 [illegible] 成人)들에게 [illegible] 훌륭한 강제 [illegible] 공부의 하나일 [illegible] 안해되는 자기비판이 [illegible] 기회에 저녁 남편에게 잇서서는 [illegible] 위험한 기회가 되는것입니다。 [illegible] 요리집 간판 [illegible]

『자동차가 업서 못들어와요』는것이 요즘 남편들의 조흔구실의 하나라합니다。 이런정에서 애게서 잇는것보다 [illegible]

★…그반면에 나는 조선의 안해들에게 한마디 고언(苦言)을 가티 드리고 십습니다。

가정은 아무리 거룩해도 교회는 아닙니다。 또 남자는 아무리 인격자라도 남편인 경우엔 신사로만 전부는 아닐것입니다。 아모리 근엄(謹嚴)한 부부간이라도 이성간이란것을 이저서는 안될것입니다。 이성간의 원한 한 판계란 언제던지 서로 매력이 잇서야할것입니다。 매력이란말에 노여마십시요。 미학(美學)에 잇서서도 미(美)란 것은 결국 매력(魅力)이란 정의(定義)를 가지고마는것입니다。

★…가정부인들의 상식에서는『기생』을 천한것들! 이것뿐입니다。 남편들도 물론『천한것』을 저허 모르지안습니다。 알면서도 끌리는데는 그들이 밉보한 무슨 요소가 잇는것입니다。 이 요소를 생각해보셧습니까? 어요소가 천한사람들 게서잇는것보다 [illegible]

남편의『요리집이후의 시간』을 [illegible]해 [illegible]야되겟지요。

★…조선가정은 안해를 동정하겟습니다。 남편을 동정할 조건의 몃배 더만흔줄로 압니다。 그러나 우선문제는 당면한데서부터 타개해야지 근본문제는 단시일엔 안되는 겁니다。

우선 조선안해들은 일에너무 지냅니다。 안해라기보다식모 노릇만에 가기를 더 만히 소비합니다。 남편은 집에 식모와 침모와 아이어머니는 잇되 안해는 업스니까 잇서도 허박한 여자를 차지하고 나서는것 입니다。 식모노릇을 내가 안하면 누가하느냐고요? 안하면 할사람이 생기는 것입니다。 다른 여자에게 쓰는돈으로 식모를 두던지 혹은 식모 침모가 업서도 되도록 설비를 완전히 채리게 하십시오。 그리고 안해 되시는 분은 무엇보다 늘안해로 계십시오。 안해의 지위를 회복하시기요。 언제던지 [illegible] 머리와 옷스레한 옷매무시를 보히지마십시오。 방안과 마당에 어느구석에 고 남편이 애착하도록 깨끗이 신선하게 향그러게 하십시오。 종일직장에서 피곤한 남편이 자기생활만들도 정리되지안은가정이라면 자기사무실이나 사무원한 도 신선미가 업는 안해라면 무엇이 [illegible] 남편을 싫리는 이런 단순한 밤 면에 절대의 세력으로 옷지기

★야박한 말이나 남자를 아니 [illegible]

## 몸이

차오고 허리가 아플니다。 ... [illegible]

## 소독

한것으로보충할것입니다。 헌것은 빠라서 쓰는것이 만큼 보충할 염려는 업슬것입니다。

병에 걸리면 일찌기 치료할것입니다。 처음의 증후는 오줌을 누엇스나 못다누는 [illegible] 아퍼집니다。 부송증상으로 두통이 잇고

## 의사

와 의론한 후에 자기 변상에 맛게 지도를 밧고 복용하고 일 [illegible]

# 女性通信

## ▲培花高女의 臨海訓練

부내 배화고녀(培花高女)에서는 어번하기 [illegible] 한경선 문평역(咸鏡線 文坪驛)에서 보족으로 어 [illegible] 훈련도 장을 설치하여 근로작업이 짧은 기간에 꼿나는 [illegible] 제일대로 [illegible] 주간동안씩 [illegible] 실습하려 [illegible] 또 이 훈련도장에 [illegible] 밧기로 되엿답니다

# 모방보다 창조를!

## (上) 흉내내는것만을 강요치말고 자기네세계를 만들게하자

保育大講習會 手技講師 李順伊氏 談

### 어린이

들이 언제나 조하하고 즐겨만드는 수기(手技)는 박게서 주는것을 바더드리는 생활에비해서 속으로부터 맨드러내는 창조적 의욕의 발현이라는 의미에서 존중되여져야할것입니다。

어린아이들을 모래바테 가안즈면 서슴지안코 손꾸락이나 나무끄틀로 구멍을 뚤코 나무입새나 떠러진 꼿닙을 나무가지에다 꼬여서 놀기를 조하하고 찌기를 조하하는등 실로 어린아이들의 일상생활은 비록 적기는하지만 잠시도쉬지안코 산 실생활속에서 길 기왕성하게 생활하고 잇습니다

### 어머니

에게 꾸지람을 드르면서도 어머니는 다못 하하다가 신이나서 코노래를 부르고조려노코는 장한얼이나해논듯이 찌저서 [illegible] 뚤어노코 신문지를 발기발기 [illegible] 라에다 칠칠 [illegible] 문질러노흔 [illegible] 다。 여러분 가정에서도 당하시는 일입니다。

그러나 어린이들은 잠시도가만이 안저잇기를실허합니다。 실로 어린이들에게 잇서서 잠시도쉬지안코 활동하는 어머니처럼 행복되고 또 귀한것은 다시업을것입니다。 어린이들의

노름이란 즉 어린이들의 몸과 마음의 왕성한 활동이 나지 안는것입니다。 그러하여 박끄로 넘처흘러나오는에 지어린이들은 바누질하는 어머니 치마꼬리를 툭툭치면서

『엄마 한(韓)하나만접어주』『배 접는거좀 아리켜주ー』 하고 졸드게될때 실을 어매어고 여러애기를 가꾸어 기르시는 바쁜 어머니들께서는 일일이 손수 접어도 보지고

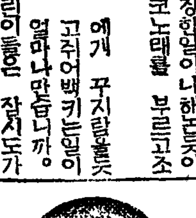

### 용망이

업시 짜증이나부리면서 뜻대로안되니까 킹엄킹얼 졸드다가 올가안되고 어저버리는 대로 [illegible] 어린애만 [illegible] 그러나 나이가갓고 키가갓고 뜻이 가틈 어린이나 동심의세계인 유치원에서는 엽마가 집에서 채워주지못하던 그들의 요구를드러주고 만족시키며 새로운 재료와 도구를 제공하고 어린동무들끼리 서로 얼굴을 쳐다보고 마조안저서 노래를 부르며 저이

### 천진한

어린이들과 날마다 다가지 지내는가운데 [illegible] 일이 만습니다。 저이들이 손수 구렝이를 칠하고 그림을 그리고 가위질을해서 [illegible] 서 가방이 [illegible] 그중에 한동무가 잇다가 그만 불을 찻기에 [illegible] 다 곤봉매가지고는 [illegible] 니 [illegible] 모둠의 의견이 [illegible] 엇습니다。 그러더니 [illegible] 들을 오려서 차표를 맨드는데 홍빛은 합영표로 맨들고 [illegible] 지를 오려서 갈림표(乘換券)를 맨들어가지고는 [illegible] 섭지안하도 저이들끼리 [illegible] 마귀도 [illegible] 건설하고 자창감독에 [illegible] 수 [illegible] 세우고 [illegible] 까지 [illegible] 차표를 [illegible] 서 손님태우는 사람 [illegible] 게 동무들을 태우고 차표를 [illegible] 으며 『동대문이오』 『서대문이오』 해가면서 갈림표를 주고밧는 등 실로재미잇는 실생활이그들사회에 전개되엿습니다。

### 나란히

서 미끄럼틀라고 잇습니다。 또마음이 순한 차장인듯한 동모하나는 차타는 손님들을보고 『화신상회 가십니까 그러면 따로 선물만이 사가지고오십시요』『네…』 이러케고대면 든 기다리는 [illegible] 시간가는줄을 모르고노는 어린이들 [illegible] 가는 [illegible] 방 [illegible]

★아이스크림제조법

『아이스크림』을 맛잇게 먹다가 잘못하면 의복에 흘리기가 쉽습니다。 의복에『아이스크림』이 떠러지자 마자 곳 짠 수건으로 시처내면 조흡니다만 오래되면 잘 빼지지 안습니다。 오래되면 모래도 비누로 지워잡아 빨지안흐면 가되니까 떠러지자 마자 곳 씻서내시면 합니다。

(사진은 이씨)

# 長篇小說 青春茂盛 【111】

李泰俊 作

鄭玄雄 畵

## 罪와罰 (一)

『뭐야요? 아주 서루 다말라버리우!』

득주는 눈에서 불이 난다。 칼이 잇스면 곳 베여 놀고 그놈들 누갈부터 퍽 찔러버리고 십다。

『그다지 성낼건 또 뭐야…… 호……』

윤은 담배를 내여 부친다。 득주는 삼배 [illegible] 파지갑을 꺼내 윤의 면상에 던저버리고 일어섯다。

『다마?』

『……』

『어어、 다마?』

『개가는 [illegible]、 어인 여다에구어야!』

득주는 울어다보지도 안코나와 버렷다。

집에와 생각해보니、 호소투처다。 풀은것은 저기 퍽이다。

득주는 어내 윤천달의 목소리인것을 깨닷는다。『옳지!』 기다리던 차다。 한번만 더 걸려라!』 마음 먹는다。

『응? 모시 모시 하나센쓰…… 다마짱?』

『누구세요?』

『글세다 마쟝이져?』

『그래요』

『나 나 윤이야 고노마에 와서 쓰레에(요전엔) 실례햇네』

득주는 예스까오(저어말루) 꼭 참고 『고꼬리 꼬소(저야말루)』 해주엇다。

『좀 나올수 업서?』

『뭐 하려요?』

『내 사과할것두 잇구…… 그간 난 좀 생각한것두잇구……』

『무슨 생각요?』

『나 그간 걸에서 ……』

『손을 놀라?』

『근지? 왜요?』

『다마짱헌테 너머 섭수해노코』

『미세』에도 나가지안코 끙끙 앓고 누엇다。

『네놈을 내 그냥 둘줄아니?』 그러나 얼른 어떠케해야 조캣다는 아퍼 터이지안는다。

윤천달이도 좀 불유쾌햇다。 다마짱、 역시화류계 계집이나 아직것 자기가 경험해본 화류계 계집들을 갓지는안햇다。

『정말 그게 어태처녀던가바!』

그래、 반지도、 사실은 천원어치나 주고 산것이다。

『솔직 까시시헌 동기(童妓)를 머리언지는거야 남의 귀에 못 니겨나 최거지 재미야 했 잇 나!』

윤천달은 다마짱에게는 집이라도 한채 채려주고 얼마동안 숨겨둘 작정이더랜는데 토라진 다。

『여편을 헐텐!』

하고 반지를 냇기 청궤속에 무러캐나 던저버렸다。

『에이! 기하타실(기분잡첫)해 야지!』

윤천달은 항공회사(航空會社)로 평양(平壤)가는자리가 남엇느냐고 전화로 물어본다。 남엇는데 시간이 급하다고한다。 윤천달은 모자도 쓸새업시 뛰여나선다。

평양 와 기생집으로 여관집으로 한이를 놀다본다。

『다마짱만헌게 업서……걸 말 신출이야!』

이내 서울로 올라온다。 저녁에 전거장 내리는길로『마이떼어』로 전화를 건다。

『다마쨩이야?』

『누구세요?』

『나모르겟서?』

『……』

미안해서…호…』 득주는 어떠케 해석해야 조홀지 모른다。

『다마쨩?』

『말슴하세요』

『여기 전거장 여춧시다여야누구 마중나오다구 그리구 좀 빼저나와요』

『그러케 자꾸 빼질수 엇는줄 알어요?』

『젠장 그까짓데 고만둬여버!』

『내 책임 안지리?』

『흥! 아주 사두 만원쩌리두 못된다니까 허긴…』

하고 득주는 발작적으로 전화를 툭 끄어버린다。 득주는 가시 섬찍 한다 기회를 노치지나 안나!』 는깐다 그러나 전하는 이내 다시 다마짱을 찻는다 똑 윤이 오라는대로 요정『감부』 그집 그방으로 한 시간 뒤에 가기로 약속한다。

득주는 가슴이 후둘후둘 떨려 어느『테블』에도 잠시도 진연스레게 안저지 못한다。

『난이미 희생된 년이다! 난치녀를 처조를 이더선헌테 바친 것이다! 전에 하버대수던 년 석헌헌 내의식(意識)이 업시 강간 당한거나 마찬가지엿으니깐 건 문제가 안된다! 내처녀를 내정조를 내저선으로 바치긴 어녀석 윤천달이 다! 왜? 내사업의 대까로 ! 사업의 대까로다! 형된 희생에 끄치고 말거냐? 게 고키갑새 끄치고말거냐?』

득주은 진고개로 들러 날이 새파란 면도칼 하나를 사서 품고 가게문들 닷기 시작하는 그옥정(旭町)길로 들어섯다。

## 使用法

獨特한操作으로最初一回의使用으로도몃번洗濯하드라도效力은減하지안읍니다。

★一包를約一合되는미지근한물에풀고―양말을二三四十分間담거두엇다가짜지말고그늘에말린다―完全히말르거든비누물에一二分間充分히담거둔다(이때에 特殊藥劑가비누물의 아르카리分과化合하여化學的變化를주는것이다)다음맑은물에살살헹겨서다시짜지말고그늘에말린다。

(다른것도一包를約一合의比例로 溶解液을만들면方法은同一한가지다)

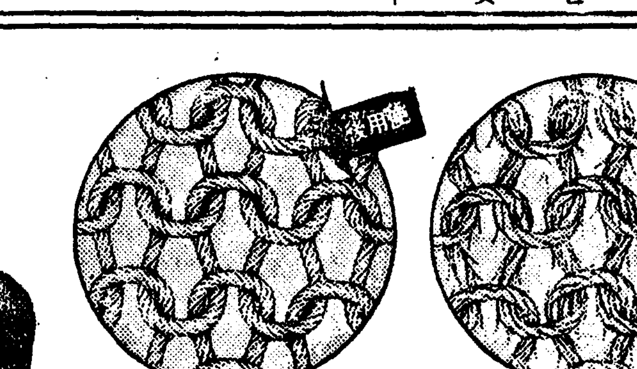

# 스후・人絹의 純綿・純絹化에―비로서 成功하다!

世界唯一의强化劑

……困難한原因이되든弱한스후・人絹의缺點은 解消된다。

노ー리푸스의特殊藥劑는짜는실의한올마다化學的變化를주고、非常하게抵抗力이强한凝膠性物質을構成하여실의質을 全然變化시기는故로

★

耐久力의强化는完成되여・電線病(실이풀려는것)은防止되고――醜한스후・人絹의비출엽시하고――彈力잇게하고느러지는法이업고防水性을주는故로더러웟슬때라도조금만洗濯하면곳씻기고 ――스후人絹이가진褪色性을完全防止합니다

粉末劑・三包入 五〇전 內地 (진양말 다섯켜레 三十足分)

## 特히양말

婦人用・男子用・小學生用・女學生用

各種양말에

다비・속구스・에푸론・샤츠・內衣・사루마다・스로ー스・料理服・其他

스후・人絹製品一般에

全國百貨店・洋品店・藥店에잇습니다

朝鮮代理店 株式會社 岩井商店京城支店 京城府南大門通二丁目一番地

●切手十二錢에見本(一包入)送呈합니다

東京・銀座・ノーリツプス本舖 昭和商會

ノーリツプス 노ー립푸스